Obavijest za podmirenje komunalne naknade za 2019. godinu

Autor admin
Četvrtak, 12 Prosinac 2019 11:27

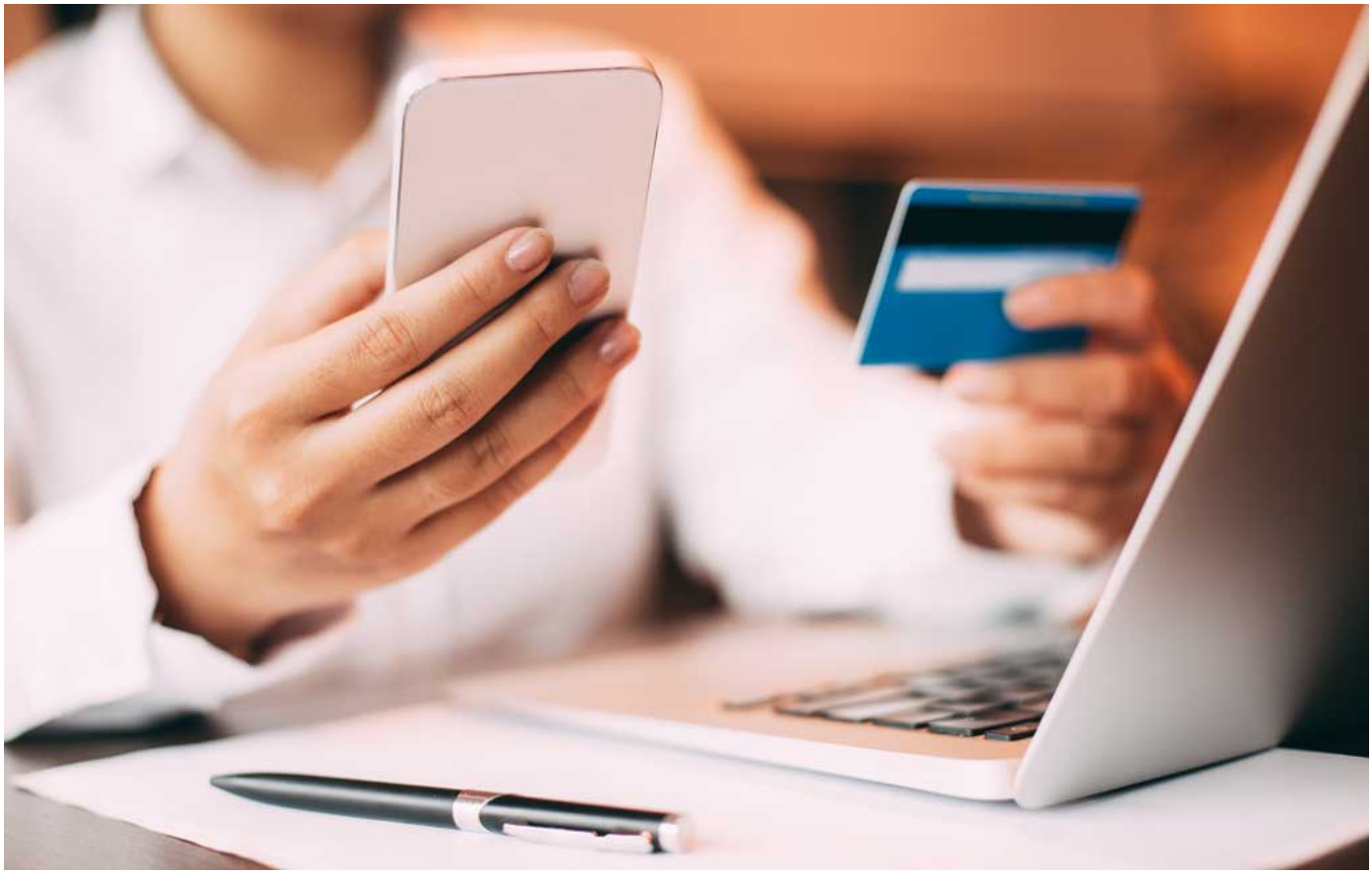

Služba za gospodarstvo, financije i inspekcijske poslove podsjeća naše sugrađane da se bliži kraj kalendarske godine a time i krajnji rok za podmirenje novčanih obveza po pitanju komunalne naknade za 2019. godinu i poziva one koji to nisu do sada učinili da istu uplate na žiro račun Općine Kupres:

- Banka**: Intesa SanPaolo Banka**
- Broj: **1549995000000562**
- **Naznaka vrste prihoda: 722321**
- **Šifra općine: 052**